Castelfranco Emilia, li 18 marzo 2015

Gruppo Consigliare

Lista Civica FRAZIONI e CASTELFRANCO

- Al Presidente del Consiglio Comunale di Castelfranco Emilia
- Al Sindaco del Comune di Castelfranco Emilia
- Agli Assessori competenti del Comune di Castelfranco Emilia
- Al Comando di Polizia Municipale del Comune di Castelfranco Emilia

Interrogazione del 18 marzo 2015
con risposta scritta
(da valersi anche anche quale segnalazione urgente al Comando di Polizia Municipale)

Oggetto: SITUAZIONE CRITICA NEL PARCO PUBBLICO DI VIA ABBA, Frazione PIUMAZZO

premesso che

- Alcuni cittadini ci hanno segnalato la presenza di siringhe nel parco pubblico di via Abba a Piumazzo; alleghiamo in proposito 4 fotografie che attestano appunto la presenza delle siringhe, alcune delle quali peraltro abbandonate in prossimità dei giochi per bambini.
- Sempre cittadini residenti nella zona hanno inoltre segnalato la presenza serale nel parco di giovani in atteggiamenti sospetti che facevano pensare all'uso di droghe (tra cui utilizzo di candele e scambio di pacchetti di alluminio).

Considerata

- La criticità della situazione, anche in rapporto alla frequentazione del parco da parte di bambini e adolescenti.

Tutto ciò premesso i sottoscritti Silvia Santunione e Claudio Carini, consiglieri comunali della Lista Civica FRAZIONI e CASTELFRANCO

segnalano

al Comando di Polizia Municipale - con richiesta di trasmissione della presente segnalazione anche alla Tenenza Carabinieri di Castelfranco Emilia - la suddetta situazione richiedendo un intervento urgente a tutela della sicurezza della zona e della incolumità dei frequentatori del parco pubblico;

interrogano il Sindaco del Comune di Castelfranco Emilia per sapere:

come il Comune intende gestire questa situazione, quali interventi e azioni intende mettere in campo e con quali tempistiche.

Silvia Santunione
Capogruppo Lista Civica FRAZIONI e CASTELFRANCO
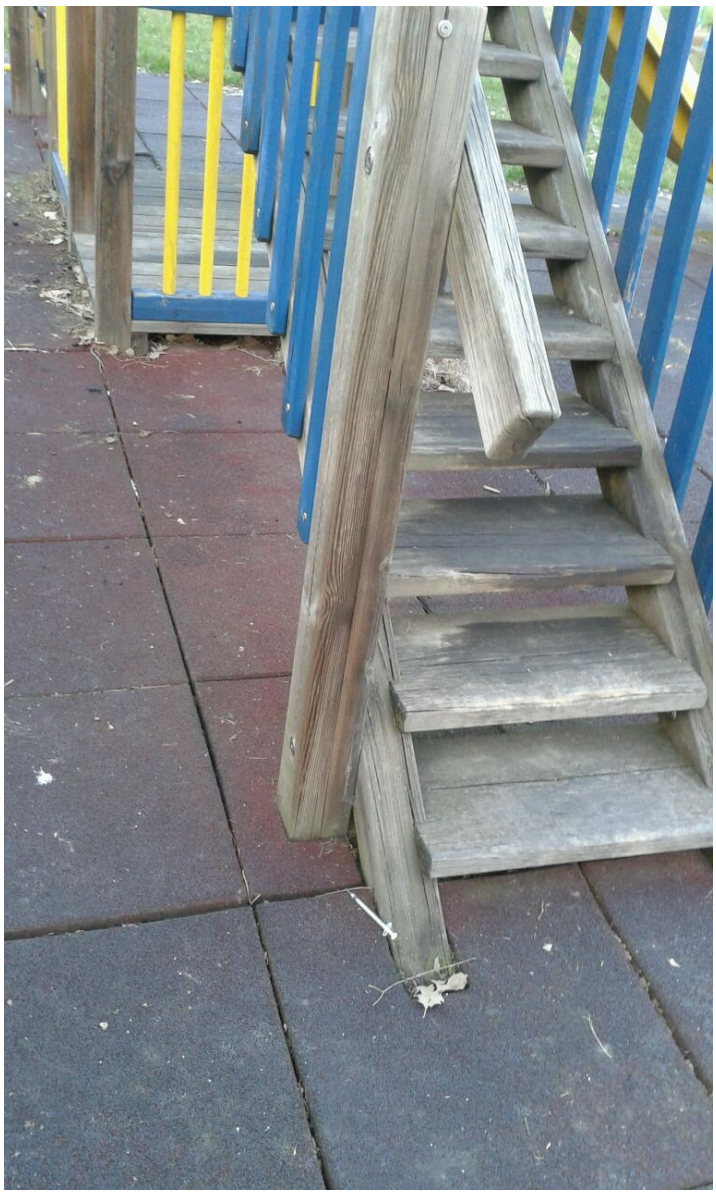
Claudio Carini
Consigliere Lista Civica FRAZIONI e CASTELFRANCO